Zunächst sollten Sie das vorhandene HBCI-Kürzel, hinter dem die auslaufende VR-NetWorld Card hinterlegt ist, löschen.

Gehen Sie hierzu bitte wie folgt vor:

- Profi Cash starten
- Menü Einstellungen / HBCI-Verwaltung

- HBCI-Kürzel für die auslaufende VR-NetWorld Card auswählen (Bankleitzahl 37062365) und Schaltfläche „Löschen“

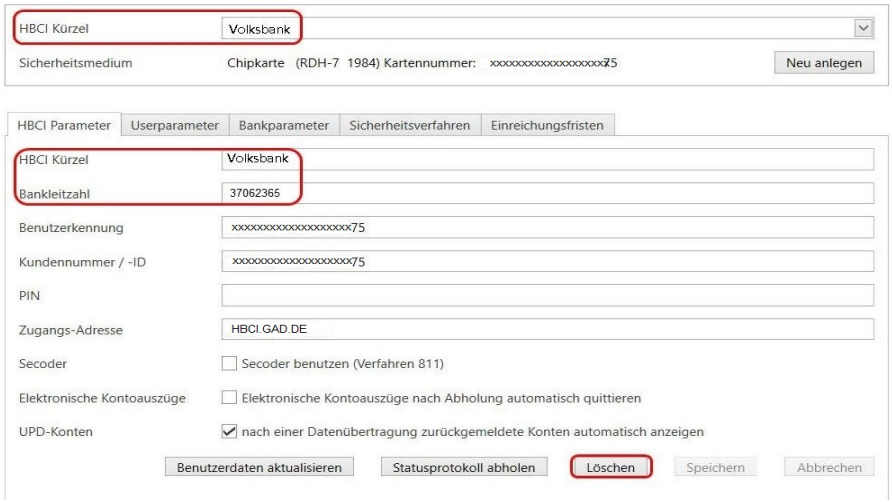

- Rückfrage „Wirklich löschen?“ => Schaltfläche „Ja“

- Rückfrage „Bankverbindungsdatensatz löschen?“ => Schaltfläche „Nein“

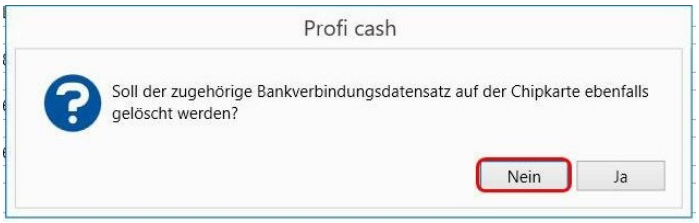

Im nächsten Schritt richten Sie Ihre neue VR-NetWorld Card ein.

- neuen HBCI-Zugang anlegen

- Sicherheitsverfahren Chipkarte auswählen und Daten von Chipkarte lesen

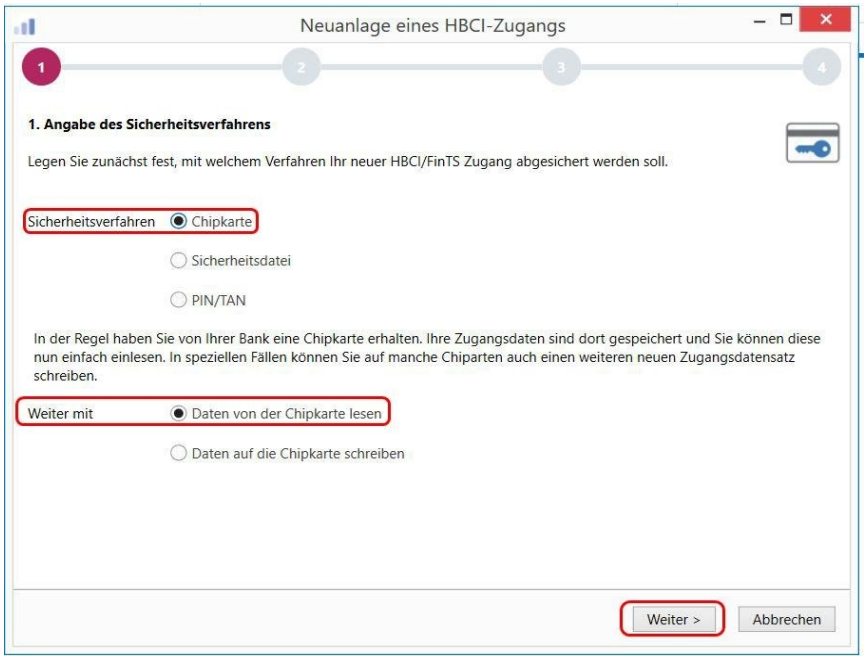

- neue VR-NetWorld Card in den Chipkartenleser einstecken
- Schaltfläche „Chipkarte einlesen“ anklicken

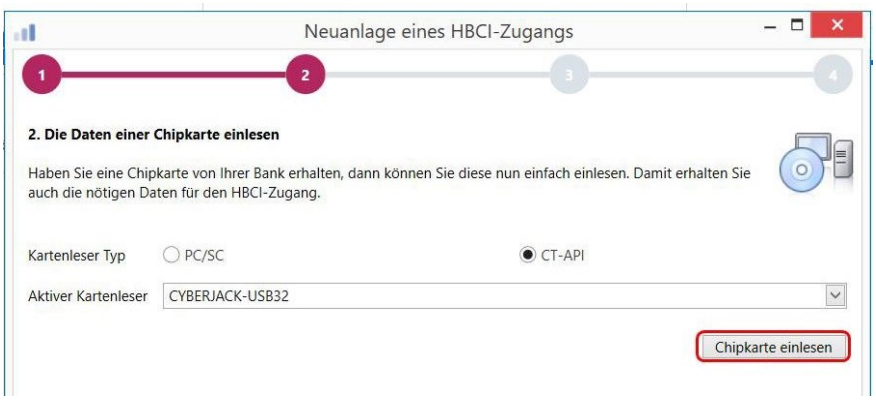

- Eingabe der neuen 6-stelligen Karten-PIN (PIN aus PINBrief)über die Tastatur des Chipkartenlesers und mit „OK“ bestätigen (eine PIN-Änderung ist nicht zwingend erforderlich wird aber durch uns empfohlen)
- Weiter
  Die Kennungen werden von der Chipkarte ausgelesen.
  Keine Eingabe erforderlich.
- Weiter

- neues, beliebiges HBCI-Kürzel (z. B. Volksbank neu) eingeben
- „Fertigstellen“

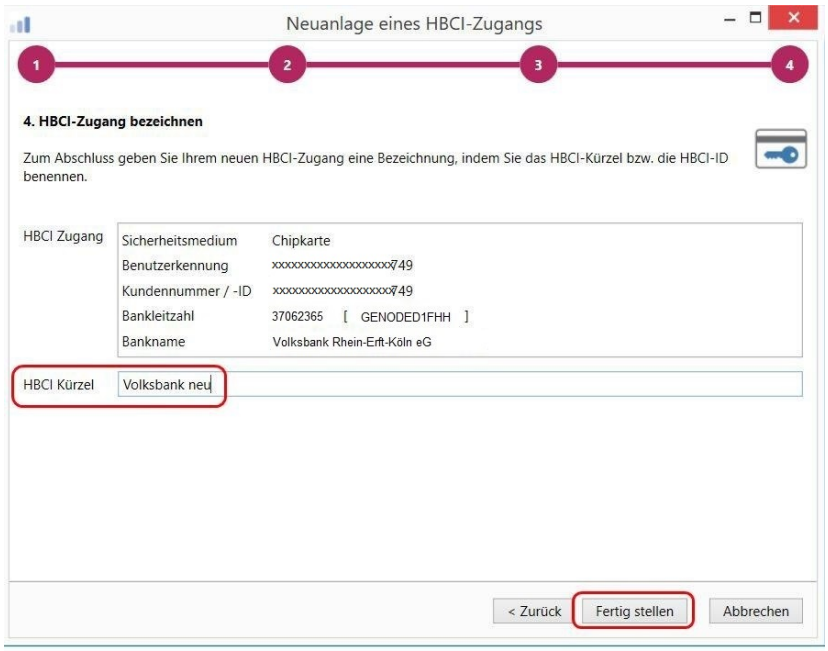

Jetzt müssen Sie nur noch die Zuordnung der Konten vornehmen. Dies erfolgt über das Menü „Einstellungen“ / „Auftraggeberkonten bearbeiten“

- Volksbank Konto mit Doppelklick öffnen
- unter Verwendungen das neu angelegte HBCI-Kürzel eintragen

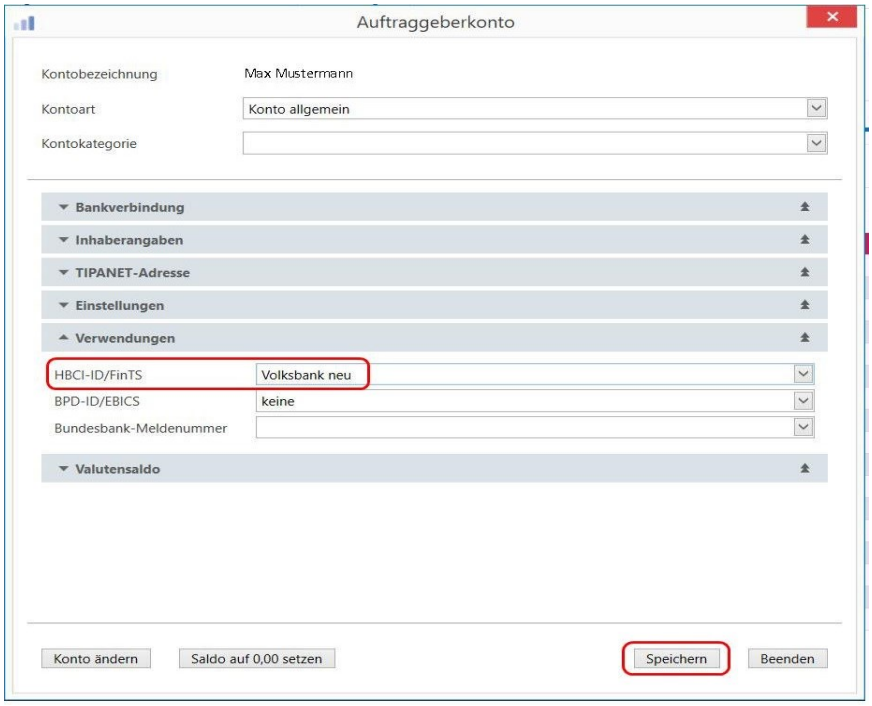

- „Speichern“

Es erfolgt nun eine Rückfrage, ob das HBCI-Kürzel bei allen Konten mit dieser Bankleitzahl eingetragen werden soll. Die Beantwortung hängt von Ihrer individuellen Konfiguration ab. Falls Sie einige Konten des betreffenden Instituts nicht mit der neuen VR-NetWorld Card bearbeiten, klicken Sie auf die Schaltfläche „Nein“ und ordnen Sie weitere Auftraggeberkonten manuell zu.

Im Normalfall werden Sie aber vermutlich alle Konten dieser Bank mit der neuen VR-NetWorld Card bearbeiten wollen, dazu klicken Sie auf die Schaltfläche „Ja“ und „Benden“

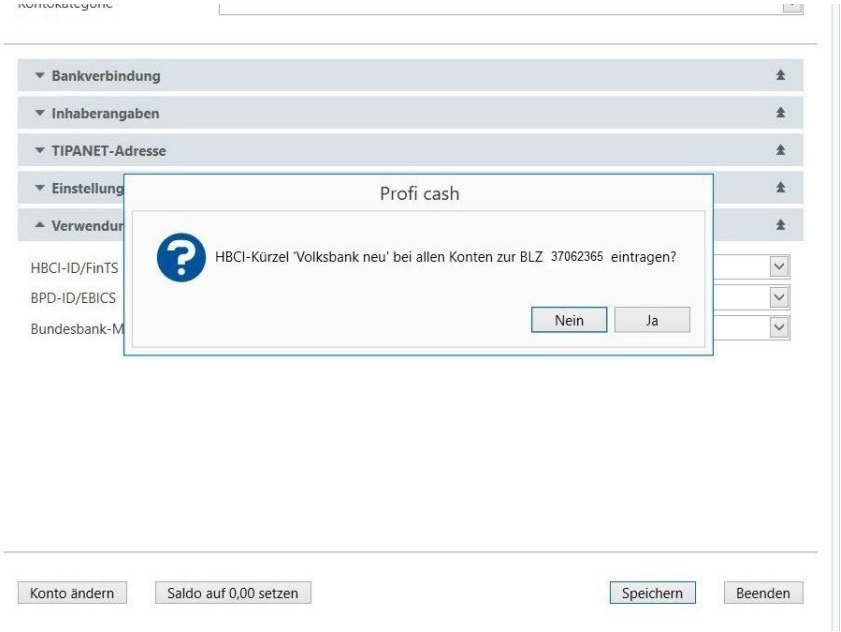

Nun ist die neue VR-NetWorld Card vollständig eingerichtet und kann wie gewohnt genutzt werden.

Benötigen Sie Unterstützung oder haben Fragen? Unsere Zahlungsverkehrsberater/innen stehen Ihnen unter 02233 9444-2190 oder per Mail zahlungsverkehrsberatung@voba-rek.de gerne zur Verfügung.